

13.633.230/0001-30  
AGROPAULOS PRODUTOS  
SANEANTES LTDA ME  
Rua Itaoca, nº 222  
Praia de Itaparica - CEP 29.102-205  
VILA VELHA - ES

Tudo Para o Controle de Pragas Urbanas! Prefeitura Municipal de Viana

## RECURSO CONTRA HABILITAÇÃO DE OUTREM

Prefeitura Municipal de Viana

Fis Nº 3

Processo nº 99624/2020

Vila Velha/ES, 17 de setembro de 2020.

Ilustríssima Senhora, Georgea de Jesus Passos, Pregoeira da Prefeitura Municipal de Viana/ES

Ref.:

EDITAL DE PREGÃO ELETRÔNICO Nº 060 / 2020  
PROCESSO Nº 19.315/2019.

A empresa Agropaulos Produtos Saneantes Ltda, pessoa jurídica de direito privado, inscrita no CNPJ/ME sob nº 13.633.230/0001-30, com sede na Rua Itaoca n. 222, Praia de Itaparica – CEP 29.102-205 – Vila Velha/ES, Telefone (27) 3062-0830, por seu representante legal infra assinado, tempestivamente, vem, com fulcro na alínea “ a ”, do inciso I, do art. 109, da Lei nº 8666 / 93, à presença de Vossa Senhoria, a fim de interpor

### RECURSO ADMINISTRATIVO,

tra a decisão dessa digna Comissão de Licitação que declarou a licitante SANIGRAN LTDA vencedora do Lote 09, apresentando no articulado as razões de sua irresignação.

#### I – DOS FATOS SUBJACENTES

Acudindo ao chamamento dessa Instituição para o certame licitacional susografado, a recorrente e outras licitantes, dele vieram participar.

Sucedeu que, após a análise da documentação apresentada pelos licitantes, a Comissão de Licitação culminou por julgar habilitada a empresa SANIGRAN LTDA, ao arremate das normas editalícias.

#### II – DAS RAZÕES DA REFORMA

De acordo com Edital da licitação em apreço, estabelecido ficou, entre outras condições de participação, que as licitantes arrematantes deveriam apresentar “AMOSTRAS DOS PRODUTOS, POR MEIO DE CATALOGOS, FOLDER,

Agropaulos Produtos Saneantes Ltda – Rua Itaoca, 222 - CEP: 29.102-205 - Praia de Itaparica – Vila Velha/ ES

Tel.: (27) 3062-0830 / (27) 3062-8083 - CNPJ: 13.633.230/0001-30 - I.E: 082.794.98-7

www.agropaulos.com.br - comercial.agropaulos@hotmail.com

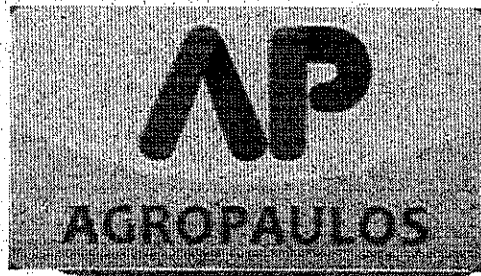

PROPOSTA Nº 2  
FICHA Nº 2  
3962/2008

**Tudo Para o Controle de Pragas Urbanas!**

PROPECTO OU DOCUMENTO SIMILAR", conforme item nº 7.1, do Edital, afim de comprovar que os itens ofertados estariam de acordo com o exigido.

Supondo ter atendido tal exigência, a proponente SANIGRAN LTDA, ofertou para o Lote 09 o produto de marca comercial "Molustarex, da Fabricante Dominus Química".

No entanto, conforme pode ser comprovado pela Ficha Técnica do produto em questão, **descrição técnica presente no próprio site da empresa SANIGRAN LTDA** e, estando estas anexadas neste documento, o produto Molustarex possui embalagem de 1kg contendo **4 sachês de 250g cada**, divergindo da descrição técnica exigida no Termo de Referência deste Edital e respeitada pela empresa Agropaulos.

*"MOLUSCICIDA LESMICIDA DE USO PROFISSIONAL - Contendo 5% de metaldeído apresentado na formulação sólida no formato granulado, fabricado com uniformidade dos grânulos atrativo na cor azul e resistência a umidade e registro no Ministério da Saúde. Embalagem de 1kg contendo 5 pacotes de 200g cada."*

Ora, a aceitação da embalagem contendo o peso divergente do exigido fere os princípios básicos da licitação e que devem ser observados em qualquer processo de compras públicas.

A empresa Agropaulos deixou de ofertar marcas de valores mais competitivos, tais como Lesmicida Kelldrin ou o Lêsmax da Insetimax, justamente por apresentarem embalagens similares ao Molustarex, com 250g, ofertado pela empresa SANIGRAN LTDA.

**III – DO PEDIDO**

De sorte que, com fundamento nas razões precedentemente aduzidas, requer-se o provimento do presente recurso, com efeito para que seja anulada a decisão em apelo, na parte atacada neste, declarando-se a empresa SANIGRAN LTDA desclassificada no **Lote 09 - MOLUSCICIDA LESMICIDA DE USO PROFISSIONAL**.

Outrossim, lastreada nas razões recursais, requer-se que essa Comissão de Licitação reconsidere sua decisão e, na hipótese não esperada disso não ocorrer, faça este subir, devidamente informado, à autoridade superior, em conformidade com o § 4º, do art. 109, da Lei nº 8666/93, observando-se ainda o disposto no § 3º do mesmo artigo.

Nestes Termos,  
Pede-se Deferimento

13.633.230/0001-30  
AGROPAULOS PRODUTOS  
SANEANTES LTDA ME

Rua Itaoca, nº 222  
Praia de Itaparica - CEP 29.102-205  
VILA VELHA - ES

  
Agropaulos Produtos Saneantes Ltda  
Paulo Afonso Machado  
(27)9.8895-8880 (vivo)  
CPF 819.237.246-49  
RG 6.708.446 SSP/MG  
Sócio Administrador

# METALDEÍDO 5%

ALTA ATRATIVIDADE E MAIOR RENDIMENTO

RESISTENTE À  
UMIDADE

Domínus

Prof. Dr. Ricardo de Thone  
FIS 3  
projeto n. 9962/2007



## LESMICIDA EFICAZ CONTRA CARAMUJOS E LESMAS.

MOLUSTAREX é um moluscicida altamente eficaz no controle de lesmas e caramujos.

## VANTAGENS QUE SÓ MOLUSTAREX TEM PARA VOCÊ!

- Resistente a umidade.
- Grânulos uniformes.
- Maior rendimento na aplicação.
- Alta atratividade.

# MOLUSTAREX

Domínus

43 3432.9500 / [www.dominusquimica.com.br](http://www.dominusquimica.com.br)  
Rua Giacomo Stabile, 7 - Pq. Industrial  
86.900-000 Jandaia do Sul, Paraná



# MOLUSTAREX

## FICHA TÉCNICA

**Princípio Ativo:** Metaldeído.  
**Nome Comercial:** Molustarex.  
**Grupo Químico:** Tetroxocano.  
**Nome Químico:** 2,4,6,8-tetramethyl-1,3,5,7-tetroxocane.  
**No CAS:** 108-62-3.  
**Tipo de Formulação:** Isca Granulada.  
**Classe:** Moluscicida.  
**Composição:**  
Metaldeído ..... 5,0% p/p / Ingredientes Inertes ..... 95,0% p/p.  
**Solubilidade:** Insolúvel em água.  
**Estado Físico:** Sólido (Isca).  
**Modo de Ação:** Por Contato e Ingestão. O produto contém o ingrediente ativo Metaldeído, que promove o entorpecimento da praga-alvo, aumentando a secreção de muco, levando a desidratação do molusco e consequente morte.  
**Compatibilidade:** Compatibilidades com outros inseticidas não estudada.  
**Apresentação:** Pacote plástico 250g.

Procedimento de Registro de Produto  
Fis nº 4  
59621/2022

### MODO DE USAR:

Moluscicida Domissanitário eficaz no controle de Lesmas e Caramujos. Molustarex deve ser aplicado diretamente sobre o solo/área com infestação por lesmas e/ou caramujos.  
**Concentração de Uso:** Produto pronto para uso.

### APLICAÇÃO:

A aplicação poderá ser feita manualmente ou com auxílio de equipamento para aplicação de produtos granulados.  
Ao manipular o produto utilizar luvas.  
Aplicar 7g a 14g de iscas Molustarex a cada 10m<sup>2</sup>.

### TOXICOLOGIA: (produto formulado)

**DL50 oral aguda em ratos:** > 2000mg/Kg  
**DL50 dermal aguda em coelhos:** > 2000mg/Kg  
**Irritabilidade Ocular:** Não Irritante  
**Irritabilidade Dérmica:** Não Irritante

### PRECAUÇÕES/RESTRIÇÕES DE USO:

Mantenham afastados da área de aplicação crianças, animais domésticos e pessoas desprotegidas. Após a aplicação, impedir o acesso de animais e crianças nas áreas onde foram colocadas as iscas, pelo período mínimo de 01 semana. Não misture Molustarex com alimentos ou outras iscas. Não aplique este produto sobre alimentos, utensílios de cozinha, plantas ou aquários. Não utilizar os caramujos mortos na alimentação animal ou humana. Não aplicar as iscas diretamente sobre as plantas comestíveis. Produto nocivo para organismos aquáticos.

### INDICAÇÕES DE USO MÉDICO:

**Grupo Químico:** Tetroxocano.  
**Nome Químico:** Metaldeído.  
**Ação Tóxica:** Através do contato com os pés do molusco: Entorpecimento e Desidratação.  
**Primeiros Socorros:** Em caso de contato com os olhos e a pele, lave imediatamente com água corrente em abundância. Pode ser fatal se ingerido, em caso de ingestão, não provoque vômito. Se inalado em excesso, remover a pessoa para local ventilado. Consulte imediatamente o centro de informações toxicológicas (CIT/RS 0800.721.3000) ou o médico, levando o rótulo/embalagem do produto.  
**Antídoto/Tratamento:** Não há antídoto específico, Tratamento Sintomático.  
**Telefone de Emergência:** CEATOX (55) 0800 771 3733.  
**Registro no Ministério da Saúde:** sob No 33308.0037/001-2.



ANTES DE USAR LEIA AS INSTRUÇÕES DO RÓTULO

**Dominus**

43 3432.9500 / [www.dominusquimica.com.br](http://www.dominusquimica.com.br)  
Rua Giacomo Stabile, 7 - Pq. Industrial  
86.900-000 Jandaia do Sul, Paraná

Não segure

[saniigran.com.br/assets/download/justarex-ficha-tecnica.pdf](http://saniigran.com.br/assets/download/justarex-ficha-tecnica.pdf)

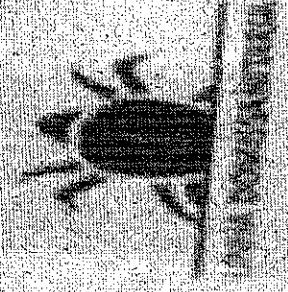
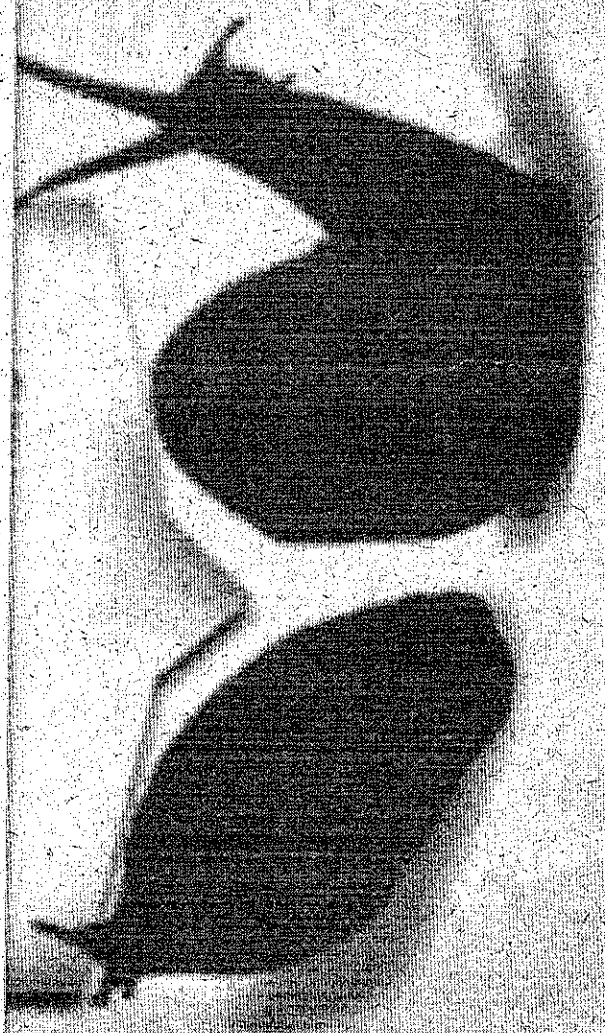

Preferência Nitrogênio do Vício  
Folh 5 Pro... nº 9962/202

# VENDA RESTRIITA PARA



## Pulverizador Estacionário HS-524

- **Descrição:** Pulverizador estacionário importado potente e robusto, indicado para pulverização em geral. Pode ser acoplado em motores elétricos ou a combustão.
- **Capacidade:** 15 litros por minuto.
- **Pressão:** 500 lbs.
- **Potência requerida do motor:** 2,0 HP.
- **Rotação:** 500 RPM.
- **Polia:** 180mm x 2A.

Prefeitura Municipal de Vitoria

Fis. Nº 6 Pro. Nº 9962/2020

## Pulverizador Estacionário HS-534

- **Descrição:** Pulverizador estacionário importado potente e robusto, indicado para pulverização em geral. Pode ser acoplado em motores elétricos ou a combustão.
- **Capacidade:** 27 litros por minuto.
- **Pressão:** 500 lbs.
- **Potência requerida do motor:** 3,0 HP.
- **Rotação:** 800 RPM.
- **Polia:** 240mm x 2A.

## Soprador Costal EB330N

- **Descrição:** Soprador costal com motor 2 tempos a gasolina. Ideal para limpeza de gramados e calçadas.
- **Capacidade do tanque:** 1,8 litros.
- **Pressão:** 500 lbs.
- **Potência:** 2,5 kW.
- **Rotação:** 7800 RPM.
- **Carburador:** Walbro.
- **Peso:** 9 Kg.

- [INÍCIO](#)
- [SOBRE NÓS](#)
- [PRODUTOS](#)
- [ARTIGOS](#)
- [CONTATO](#)

41 3151-0688

Rua Jacob Gubaua, 250 Almirante Tamandaré/PR

## Molustarex

- **Descrição:** Moluscicida à base de Metaldeído altamente eficaz no controle de caramujos e lesmas.
- **Pragas alvo:** Caramujos e lesmas.
- **Apresentação:** Pacote plástico de 250g.
- **Princípio Ativo:** Metaldeído 5,0% (p/p).
- **Concentração de uso:** Produto pronto para o uso.
- **Formulação:** Isca Granulada.
- **Grupo Químico:** Tetroxocano.
- **Modo de ação:** Por contato e ingestão. O produto contém o ingrediente ativo Metaldeído, que promove o entorpecimento da praga alvo, aumentando a secreção de muco, levando a desidratação do molusco e consequente morte.
- **Modo de usar:** Moluscicida domissanitário eficaz no controle de lesmas e caramujos, deve ser aplicado diretamente sobre o solo/área com infestação. A aplicação poderá ser feita manualmente ou com auxílio de equipamento para aplicação de produtos granulados. Utilizar luvas ao manejar o produto. Aplicar 7g a 14g de iscas Molustarex a cada 10m<sup>2</sup>.
- **Precavções/Restrições de Uso:** Mantenha afastado da área de aplicação crianças, animais domésticos e pessoas desprotegidas. Após a aplicação, impedir o acesso de animais e crianças nas áreas onde foram colocadas as iscas, pelo período mínimo de 1 semana. Não misture Molustarex com alimentos ou outras iscas. Não aplique o produto sobre alimentos, utensílios de cozinha, plantas ou aquários. Não utilizar os caramujos mortos na alimentação animal ou humana. Não aplicar as iscas diretamente sobre as plantas comestíveis. Produto nocivo para organismos aquáticos.
- **Solubilidade:** Insolúvel em água.
- **DL50 oral aguda em ratos:** > 2000mg/kg.
- **DL50 dermal aguda em ratos:** > 2000mg/kg.
- » [Ficha Técnica](#)

[Previous](#)[Next](#)[Close](#)