

1 Pavimento Térreo
1 : 75



2 Planta de Cobertura
1 : 100

TABELA DE AMBIENTES					
Nome	Perímetro	Área	Acabamento do piso	Acabamento da parede	Acabamento do forro
ADM	1708	18.23 m²	1	1	1
AUDITÓRIO	8593	241.91 m²	1	3	2
COPA	1566	15.18 m²	1	1	1
COZINHA	2543	24.95 m²	1	1	1
DEPÓSITO 01	1306	9.59 m²	1	2	1
DEPÓSITO 02	850	4.38 m²	1	1	1
LAVABO	942	4.33 m²	1	2	1
RECEPÇÃO	1668	17.39 m²	1	1	1
SALA 1	2726	40.75 m²	1	1	1
SALA 2	2722	45.63 m²	1	1	1
SALA 3	2716	45.40 m²	1	1	1
SALA 4	2518	37.84 m²	1	1	1
SALA 5	1236	9.54 m²	1	1	1
WC 1	874	4.42 m²	1	2	1
WC 2	866	4.31 m²	1	2	1
WC FEM.	1612	14.33 m²	1	2	1
WC MASC.	1476	13.11 m²	1	2	1

SIMBOLOGIA

- REVESTIMENTO DE PISO
- △ REVESTIMENTO DE PAREDE
- REVESTIMENTO DE TETO

QUADRO DE ESQUADRIAS - PORTAS

Tipo	Largura	Altura	Quantidade
P1	80	210	13
P2	120	215	1
P3	80	210	2
P4	60	180	8
P5	350	210	1
P17	300	200	1
P21	100	200	1

LEVANTAMENTO DE MATERIAIS PINTURA

Material: Nome	Material: Área	Material: Volume
Pintura Látex Acrílico	418.42 m²	0.84 m³
Pintura Látex PVA	1568.08 m²	3.14 m³

NOTA:
TODAS AS PORTAS, EXCETO AS PORTAS P3, SERÃO TROCADAS POR PORTAS NOVAS.

MATERIAL DO PISO

NÚMERO	DESCRIÇÃO
1	PISO CERÂMICO EXISTENTE A MANTER

MATERIAL TETO

NÚMERO	DESCRIÇÃO
1	TETO A PINTAR COM TINTA PVC FOSCA MARCA DE REFERÊNCIA SUVINIL OU SIMILAR NA COR BRANCO NEVE
2	TETO A EXECUTAR EM FORRO DE PVC BRANCO

MATERIAL PAREDE

NÚMERO	DESCRIÇÃO
1	PAREDE A PINTAR COM TINTA ACRÍLICA NA COR CREMA (EXTERNA) E TINTA PVA NA COR BRANCO GELO (INTERNA) MARCA DE REFERÊNCIA SUVINIL OU SIMILAR
2	REVESTIMENTO CERÂMICO EXISTENTE A MANTER
3	PAREDE A PINTAR COM TINTA PVA NA COR BRANCO GELO E PASTILHA EXISTENTE A MANTER DE 10X10 ATÉ H=1,32M



PROJETO ARQUITETÔNICO DE REFORMA
PREFEITURA MUNICIPAL DE VIANA
PREFEITO GILSON DANIEL BATISTA
RUA RIO DE JANEIRO BAIRRO VALE DO SOL, VIANA-ES
PLANTA BAIXA E DE COBERTURA



SECRETÁRIA
GABRIELA SIQUEIRA DE SOUZA

AUTOR DO PROJETO
MARCELO MACHADO DE ALMEIDA
CREA-ES 049678/20

ESCALA INDICADA REVISÃO R1 DATA 13/08/2020

02/04

SIMBOLOGIA

-  REVESTIMENTO DE PISO
-  REVESTIMENTO DE PAREDE
-  REVESTIMENTO DE TETO

QUADRO DE ESQUADRIAS - PORTAS

Tipo	Largura	Altura	Quantidade
P1	80	210	13
P2	120	215	1
P3	80	210	2
P4	60	180	8
P5	350	210	1
P17	300	200	1
P21	100	200	1

LEVANTAMENTO DE MATERIAIS PINTURA

Material: Nome	Material: Área	Material: Volume
Pintura Látex Acrílico	418.42 m ²	0.84 m ³
Pintura Látex PVA	1568.08 m ²	3.14 m ³

NOTA:

TODAS AS PORTAS, EXCETO AS POTAS P3, SERÃO TROCADAS POR PORTAS NOVAS.

MATERIAL DO PISO

NÚMERO	DESCRIÇÃO
1	PISO CERÂMICO EXISTENTE A MANTER

MATERIAL PAREDE

NÚMERO	DESCRIÇÃO
1	PAREDE A PINTAR COM TINTA ACRÍLICA NA COR CREMA (EXTERNA) E TINTA PVA NA COR BRANCO GELO (INTERNA) MARCA DE REFERÊNCIA SUVINIL OU SIMILAR
2	REVESTIMENTO CERÂMICO EXISTENTE A MANTER
3	PAREDE A PINTAR COM TINTA PVA NA COR BRANCO GELO E PASTILHA EXISTENTE A MANTER DE 10X10 ATÉ H=1,32M

MATERIAL TETO

NÚMERO	DESCRIÇÃO
1	TETO A PINTAR COM TINTA PVC FOSCA MARCA DE REFERÊNCIA SUVINIL OU SIMILAR NA COR BRANCO NEVE
2	TETO A EXECUTAR EM FORRO DE PVC BRANCO

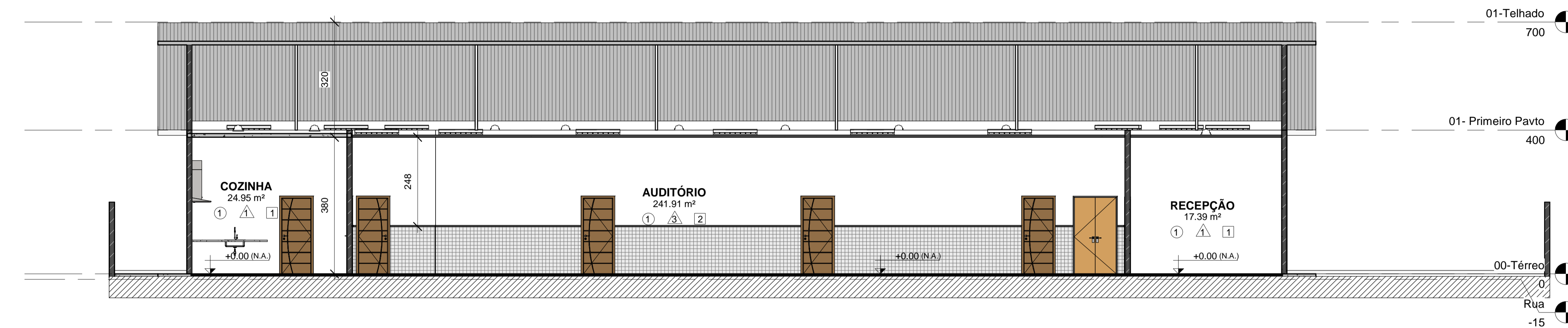

1 CORTE 01
1 : 75

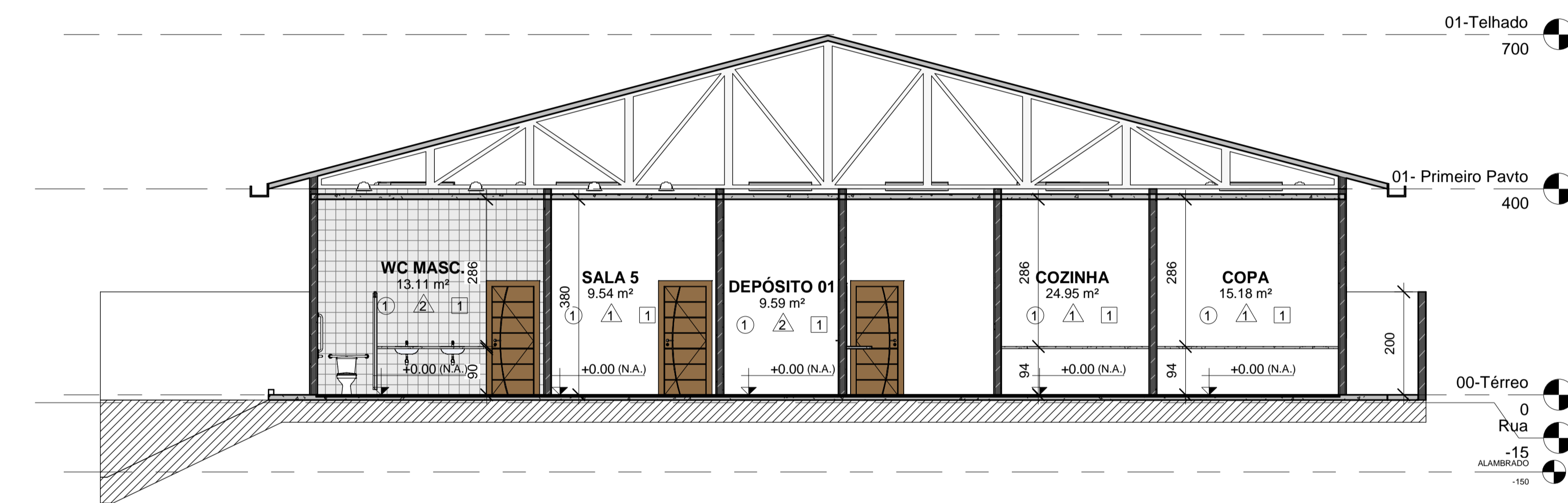

2 CORTE 02
1 : 75

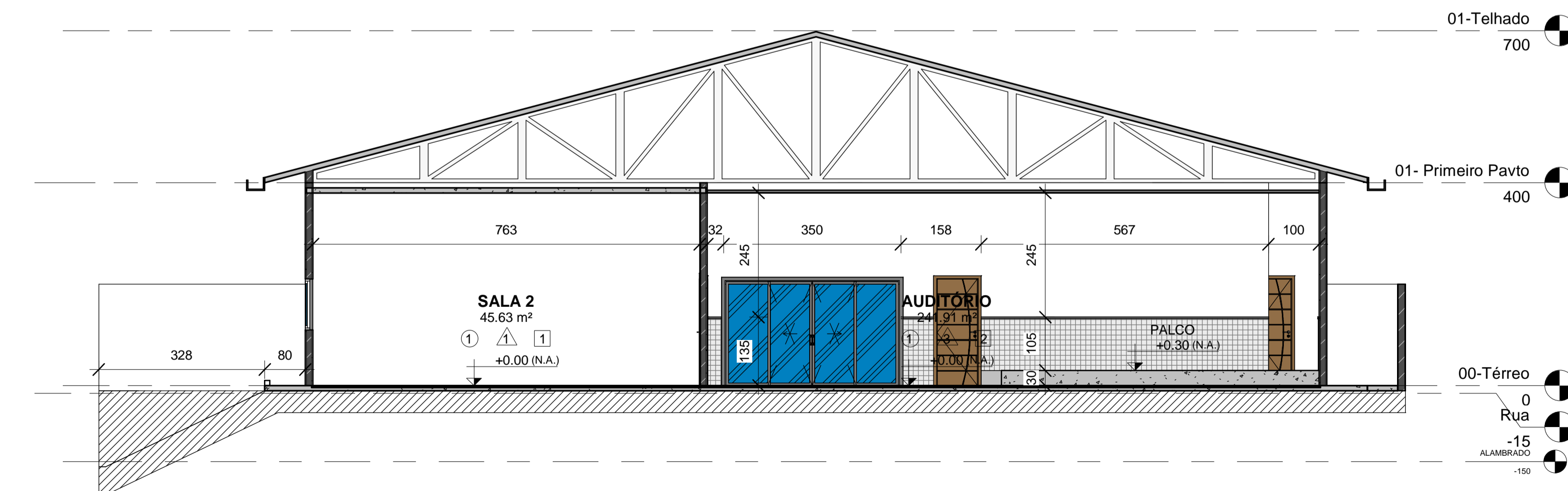

3 CORTE 03
1 : 75

TABELA DE AMBIENTES

Nome	Perímetro	Área	Acabamento do piso	Acabamento da parede	Acabamento do forro
ADM	1708	18.23 m ²	1	1	1
AUDITÓRIO	8593	241.91 m ²	1	3	2
COPA	1566	15.18 m ²	1	1	1
COZINHA	2543	24.95 m ²	1	1	1
DEPÓSITO 01	1306	9.59 m ²	1	2	1
DEPÓSITO 02	850	4.38 m ²	1	1	1
LAVABO	942	4.33 m ²	1	2	1
RECEPÇÃO	1668	17.39 m ²	1	1	1
SALA 1	2726	40.75 m ²	1	1	1
SALA 2	2722	45.63 m ²	1	1	1
SALA 3	2716	45.40 m ²	1	1	1
SALA 4	2518	37.84 m ²	1	1	1
SALA 5	1236	9.54 m ²	1	1	1
WC 1	874	4.42 m ²	1	2	1
WC 2	866	4.31 m ²	1	2	1
WC FEM.	1612	14.33 m ²	1	2	1
WC MASC.	1476	13.11 m ²	1	2	1

REV	DATA	DESCRIÇÃO

PROJETO ARQUITETÔNICO DE REFORMA
PREFEITURA MUNICIPAL DE VIANA
PREFEITO GILSON DANIEL BATISTA
 RUA RIO DE JANEIRO BAIRRO VALE DO SOL, VIANA-ES
 CORTE 01, CORTE 02 E CORTE 03



SECRETÁRIA: GABRIELA SIQUEIRA DE SOUZA
 AUTOR DO PROJETO: MARCELO MACHADO DE ALMEIDA (CREA-ES 046765/2010)
 ESCALA INDICADA: REVISÃO R1 DATA 13/08/2020

PAREDE A PINTAR COM TINTA ACRÍLICA NA COR CREMA (EXTERNA) E TINTA PVA NA COR BRANCO GELO (INTERNA) MARCA DE REFERÊNCIA SUVINIL OU SIMILAR

COBERTURA EM TELHA METÁLICA TRAPEZOIDAL

01-Telhado
700

SIMBOLOGIA

-  REVESTIMENTO DE PISO
-  REVESTIMENTO DE PAREDE
-  REVESTIMENTO DE TETO

QUADRO DE ESQUADRIAS - PORTAS

Tipo	Largura	Altura	Quantidade
P1	80	210	13
P2	120	215	1
P3	80	210	2
P4	60	180	8
P5	350	210	1
P17	300	200	1
P21	100	200	1

LEVANTAMENTO DE MATERIAIS PINTURA

Material: Nome	Material: Área	Material: Volume
Pintura Látex Acrílico	418.42 m ²	0.84 m ³
Pintura Látex PVA	1568.08 m ²	3.14 m ³

NOTA:
TODAS AS PORTAS, EXCETO AS POTAS P3, SERÃO TROCADAS POR PORTAS NOVAS.

MATERIAL DO PISO

NÚMERO	DESCRIÇÃO
1	PISO CERÂMICO EXISTENTE A MANTER

MATERIAL PAREDE

NÚMERO	DESCRIÇÃO
1	PAREDE A PINTAR COM TINTA ACRÍLICA NA COR CREMA (EXTERNA) E TINTA PVA NA COR BRANCO GELO (INTERNA) MARCA DE REFERÊNCIA SUVINIL OU SIMILAR
2	REVESTIMENTO CERÂMICO EXISTENTE A MANTER
3	PAREDE A PINTAR COM TINTA PVA NA COR BRANCO GELO E PASTILHA EXISTENTE A MANTER DE 10X10 ATÉ H=1,32M

MATERIAL TETO

NÚMERO	DESCRIÇÃO
1	TETO A PINTAR COM TINTA PVC FOSCA MARCA DE REFERÊNCIA SUVINIL OU SIMILAR NA COR BRANCO NEVE
2	TETO A EXECUTAR EM FORRO DE PVC BRANCO

1 FACHADA FRONTAL
1:75

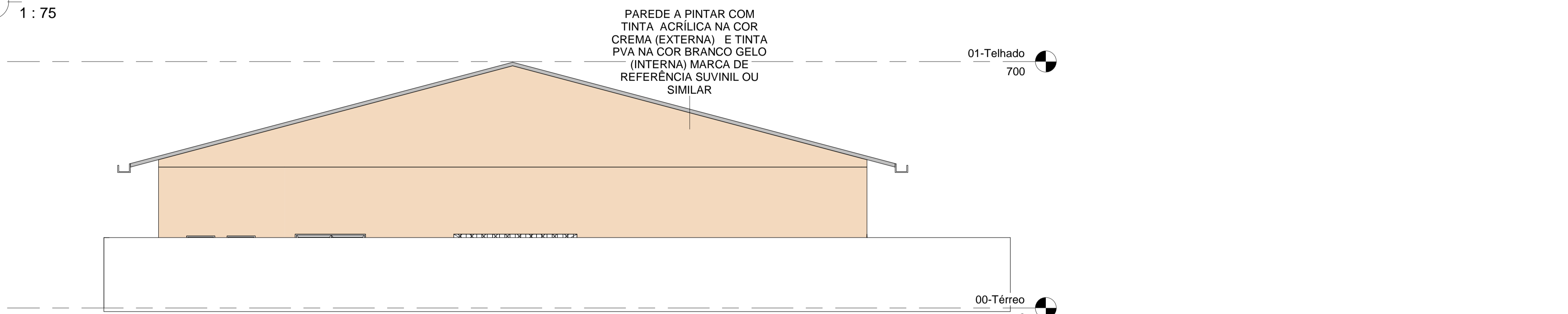

2 FACHADA LATERAL DIREITA
1:75

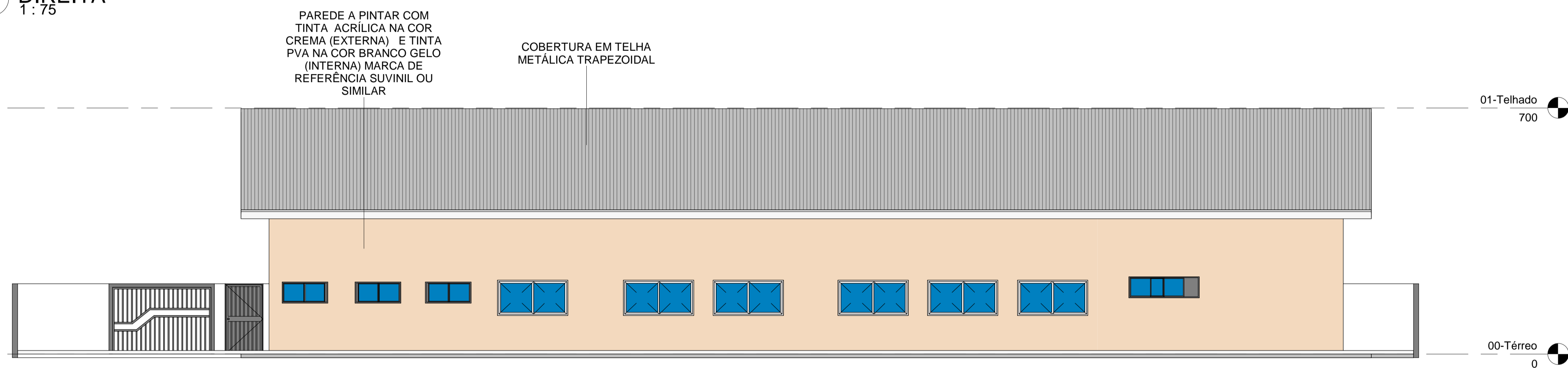

3 FACHADA FUNDOS
1:75

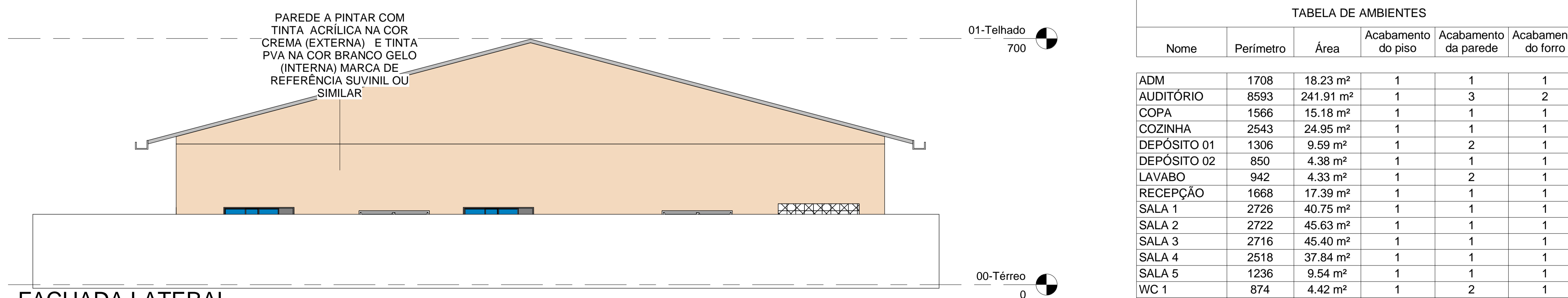

4 FACHADA LATERAL ESQUERDA
1:75



TABELA DE AMBIENTES

Nome	Perímetro	Área	Acabamento do piso	Acabamento da parede	Acabamento do forro
ADM	1708	18.23 m ²	1	1	1
AUDITÓRIO	8593	241.91 m ²	1	3	2
COPA	1566	15.18 m ²	1	1	1
COZINHA	2543	24.95 m ²	1	1	1
DEPÓSITO 01	1306	9.59 m ²	1	2	1
DEPÓSITO 02	850	4.38 m ²	1	1	1
LAVABO	942	4.33 m ²	1	2	1
RECEPÇÃO	1668	17.39 m ²	1	1	1
SALA 1	2726	40.75 m ²	1	1	1
SALA 2	2722	45.63 m ²	1	1	1
SALA 3	2716	45.40 m ²	1	1	1
SALA 4	2518	37.84 m ²	1	1	1
SALA 5	1236	9.54 m ²	1	1	1
WC 1	874	4.42 m ²	1	2	1
WC 2	866	4.31 m ²	1	2	1
WC FEM.	1612	14.33 m ²	1	2	1
WC MASC.	1476	13.11 m ²	1	2	1

REV	DATA	DESCRIÇÃO

PROJETO ARQUITETÔNICO DE REFORMA
PREFEITURA MUNICIPAL DE VIANA
PREFEITO GILSON DANIEL BATISTA

RUA RIO DE JANEIRO BAIRRO VALE DO SOL, VIANA-ES
FACHADAS

SECRETÁRIA: GABRIELA SIQUEIRA DE SOUZA
AUTOR DO PROJETO: MARCELO MACHADO DE ALMEIDA (CREA-ES 044769/2010)

ESCALA INDICADA: REVISÃO R1 DATA 13/08/2020

04/04