



**FOLHA DE DESPACHO**

Folha:

204

Rubrica:

**À PRIMEIRA COMISSÃO PERMANENTE DE LICITAÇÃO.**

**RELATÓRIO DE ANÁLISE DAS AMOSTRAS**

Considerando amostra e relatório de ensaio apresentado pela empresa arrematante BIA SHOES INDUSTRIA E COMERCIO LTDA – ME (fls. 161/163), encaminhado pela equipe de apoio da 1ª CPL no dia 09 de novembro de 2018, referente ao Pregão Eletrônico nº. 090/2018, cujo objeto é a contratação de empresa especializada no fornecimento de Pares de Tênis para atender aos alunos dos Centros Municipais de Educação Infantil (CMEI) e os alunos do 1º ao 5º ano das Escolas Municipais de Ensino Fundamental (EMEF) da Rede Municipal de Ensino de Viana.

- Item 01 - Tênis Para Uso Escolar 17 – Especificação Técnica Tênis Para Uso Escolar;
- Item 02 - Tênis Para Uso Escolar 40 – Especificação Técnica Tênis Para Uso Escola;
- Relatório de Ensaio Dureza nº. 364/2018;
- Relatório de Ensaio Gramatura nº. 365/2018;
- Relatório de Ensaio de Abrasão nº. 366/2018;
- Relatório de Ensaio Dureza nº. 367/2018;
- Relatório de Ensaio Espessura nº. 368/2018;

**3 - ESPECIFICAÇÃO TÉCNICA PREVISTO NO EDITAL:**

**3.1 - Calçado**, para uso escolar (tipo tênis) que é constituído de cabedal de alta resistência em lona com goufre e solado de PVC expandido, cabedal e solado, conforme modelo ANEXO I.

**3.2 - CARACTERÍSTICAS DO ARTIGO CONFECCIONADO:**

**3.2.1 - Cabedal:** Cabedal de alta resistência. Confeccionado em lona cor Vermelho Sangue dublado com goufre, CRU, 100% algodão com gramatura 480gr/m<sup>2</sup>, sendo confeccionada com duas peças: lateral e gáspeas, unidos com uma costura de duas agulhas com acabamento em toda sua borda feito com viés de algodão com 24 mm de largura.

**3.2.2 - Cadarço:** Em fios trançados 100% Poliéster com formato achatado medindo de 50 cm a 75 cm de comprimento com ponteiras de acetato medindo 10 mm na cor Vermelho;



**FOLHA DE DESPACHO**

Folha:

205

Rubrica:

**3.2.3 - Ilhós:** *Constituído de alumínio na cor natural banhado com produto antioxidante, dando acabamento, facilitando a passagem do cadarço.*

**3.2.4 - Contraforte:** *Peça interna em lona na cor vermelho sangue para armar e enrijecer melhorando o calce.*

**3.2.5 - Palmilha:** *Peça interna com Etil Vinil Acetato (E.V.A.) com dureza 55, seguindo padrões técnicos exigidos para uso constante com espessura de 4 mm, dublado com jacar com uma cor clara.*

**3.2.6 - Solado:** *Em Policloreto de Polivinila (PVC), expandido com dureza 65 na cor branca com biqueira lateral com altura de no mínimo 20 mm, com numeração no fundo do solado conjugada do número 21/30 ao 31/41 com desenho antiderrapante no fundo em formato de colmeia, faixa de acabamento na cor vermelha com 2 mm de largura envolvendo toda a extremidade do solado.*

**3.2.7 - Transfer com brasão da prefeitura (anexo II) com tamanho proporcional aplicado na parte externa superior da língua.**

**3.2.8 - Tênis acondicionado com caixas de 12 (doze) pares com embalagens individuais de sacola plástica transparente..."**

**A análise das especificações técnicas da proposta apresentada pela empresa em relação ao previsto no Termo de Referência que integra o Edital, foram considerados os seguintes aspectos: resistência em relação às costuras e colas utilizadas na confecção do produto e acabamento do mesmo.**

**Especificação – A amostra em análise deixou de atender em vários pontos estabelecidos na especificação técnica do Termo de Referência que integra o Edital do Pregão Presencial nº. 010/2016, vejamos:**

**- No subitem 3.2.1 esta descrito da seguinte forma "...Cabedal: Cabedal de alta resistência. Confeccionado em lona cor Vermelho Sangue dublado com goufre, CRU, 100% algodão com gramatura 480gr/m<sup>2</sup>..."**



**FOLHA DE DESPACHO**

Folha:

206

Rubrica:

**Análise da SEMEEL (Desconformidades):** Verificamos que não está dublado com goufre (espuma), a amostra apresentada foi dublada com sarja.

Cabe destacar, verificamos ainda que amostra da lona no Relatório de Ensaio Gramatura nº. 365/2018, está na cor marinho não sendo na cor da lona especificada no Termo de Referência do Edital, qual seja a cor vermelho sangue.

**- Referente ao subitem 3.2.6 - Solado:** Em Policloreto de Polivinila (PVC), expandido com dureza 65 na cor branca com biqueira lateral com altura de no mínimo 20 mm, com numeração no fundo do solado conjugada do número 21/30 ao 31/41 com desenho antiderrapante no fundo em formato de colmeia, **faixa de acabamento na cor vermelha com 2 mm de largura envolvendo toda a extremidade do solado.**

**Análise da SEMEEL (Desconformidades):** Constatamos que na amostra apresentada, percebe-se no solado que a numeração é individual, e não conjugada conforme previsto no Edital.

A faixa nas amostras não está envolvendo toda a extremidade do solado conforme previsto no edital.

Identificamos ainda, que os solados das amostras apresentadas são diferentes cada um com designer(modelo), descaracterizando o padrão do produto a ser entregue aos alunos da Rede Pública Municipal de Ensino de Viana.

**Resistência e acabamento** – Amostra do tamanho 40 apresenta um bom fechamento demonstrando inicialmente ser resistente devido o acabamento, costura e o processo de vulcanização utilizado entre o cabedal e solado, no entanto, a amostra do tamanho 17 não apresenta bom fechamento e quanto a resistência, a costura apresenta muita imperfeição, prejudicando o acabamento, além dos ilhós que não foram fixados corretamente podendo soltar facilmente com uso.



**PREFEITURA MUNICIPAL DE VIANA**  
SECRETARIA MUNICIPAL DE EDUCAÇÃO, ESPORTES E LAZER  
Diretoria Executiva Administrativa, Financeira e Orçamentária

Processo nº 13.760/2018

**FOLHA DE DESPACHO**

Folha:

207

Rubrica:

Considerando a especificação técnica estabelecida no Termo de Referência que integra o Edital face as amostras apresentadas pela empresa, na qual foi realizado o comparativo da descrição pretendida com a recebida, onde constatamos várias inconsistências na confecção do produto, desta forma **REPROVAMOS** as amostras analisadas referente ao Lotes 01 e 02.

Diante do exposto, informamos que às especificações técnicas apresentadas pela empresa dos Lotes 01 e 02 foram **REPROVADAS**, por descumprimento do estabelecido no edital.

Na oportunidade, solicitamos que seja dado prosseguimento nos autos para chamar o próximo colocado dos Lotes 01 e 02.

Viana (ES), 05 de Dezembro de 2018.

Atenciosamente,

  
**Sandra Batista da Silva**  
Fiscal do Contrato  
Matrícula nº:029585-02

  
**Fabricio Lacerda Siller**  
Gestor Administrativo, Financeiro e Orçamentário  
Portaria nº 0026/2018

  
**Luzian Belisario dos Santos**  
Secretária Municipal de Educação, Esportes e Lazer  
Portaria nº 008/2018



**PREFEITURA MUNICIPAL DE VIANA**  
SECRETARIA MUNICIPAL DE EDUCAÇÃO, ESPORTES E LAZER  
Diretoria Executiva Administrativa, Financeira e Orçamentária

Processo nº 13.760/2018

**FOLHA DE DESPACHO**

Folha:  
208

Rubrica:

**ANEXO FOTOGRÁFICO**

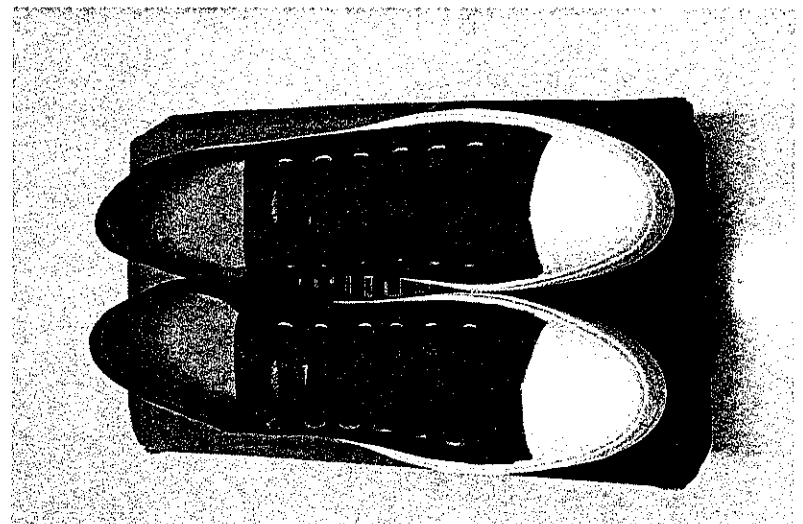



**PREFEITURA MUNICIPAL DE VIANA**  
SECRETARIA MUNICIPAL DE EDUCAÇÃO, ESPORTES E LAZER  
Diretoria Executiva Administrativa, Financeira e Orçamentária

Processo nº 13.760/2018

**FOLHA DE DESPACHO**

Folha:

209

Rubrica:

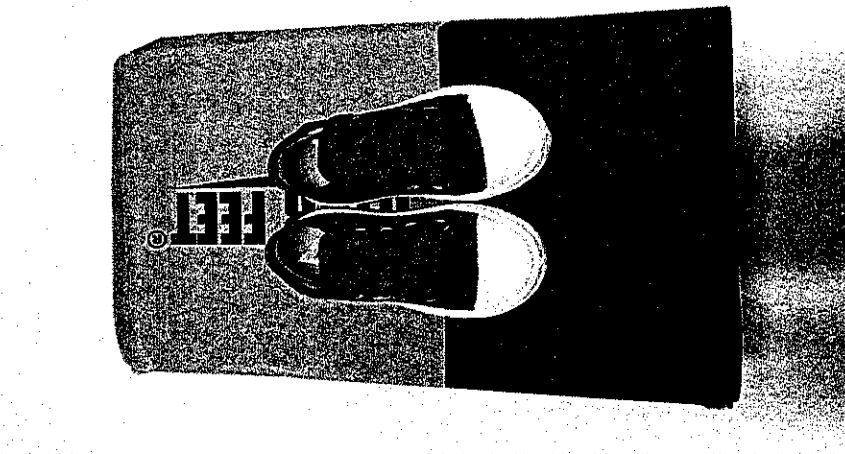
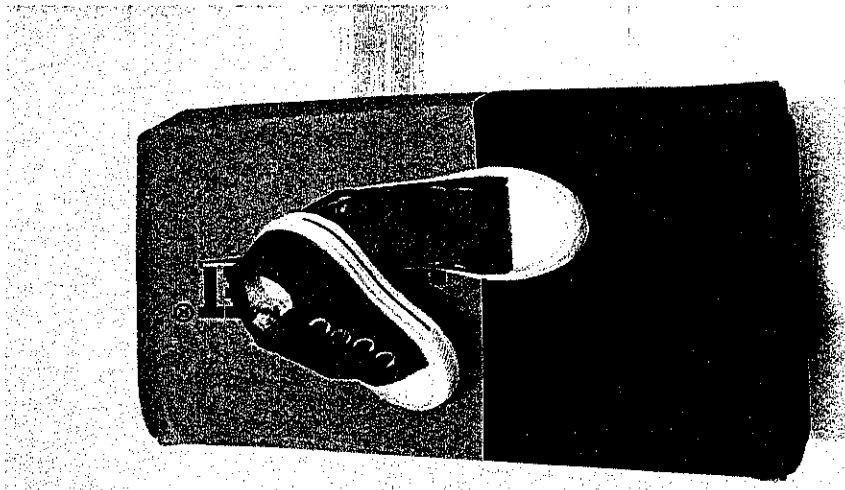



**FOLHA DE DESPACHO**

Folha:

210

Rubrica:

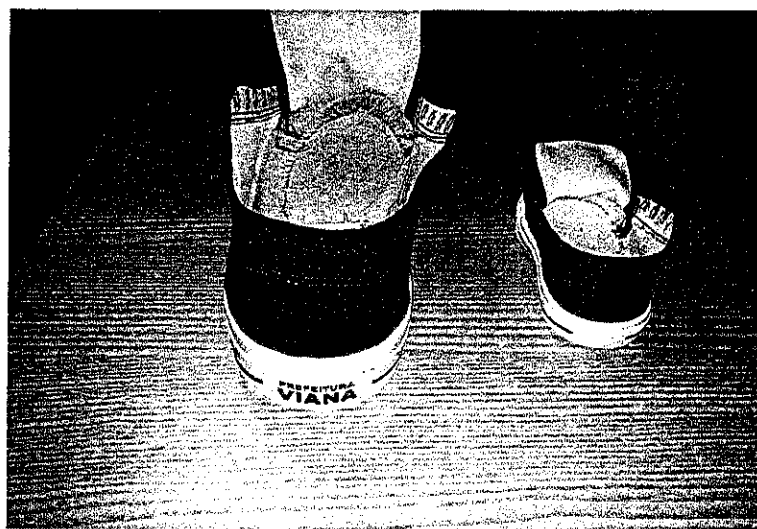
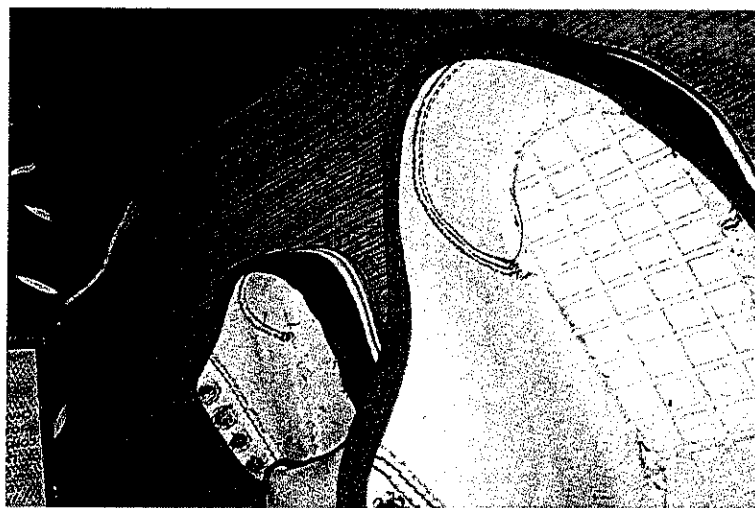
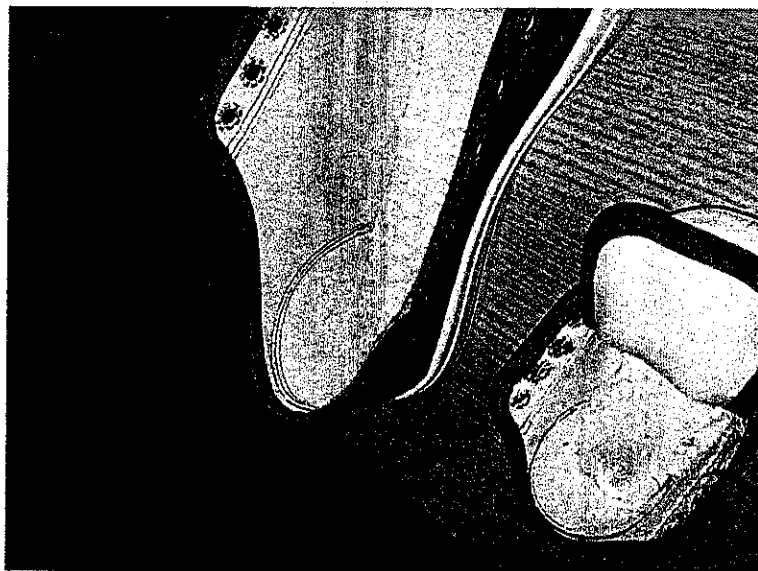



**PREFEITURA MUNICIPAL DE VIANA**  
SECRETARIA MUNICIPAL DE EDUCAÇÃO, ESPORTES E LAZER  
Diretoria Executiva Administrativa, Financeira e Orçamentária

Processo nº 13.760/2018

**FOLHA DE DESPACHO**

Folha:

211

Rubrica:

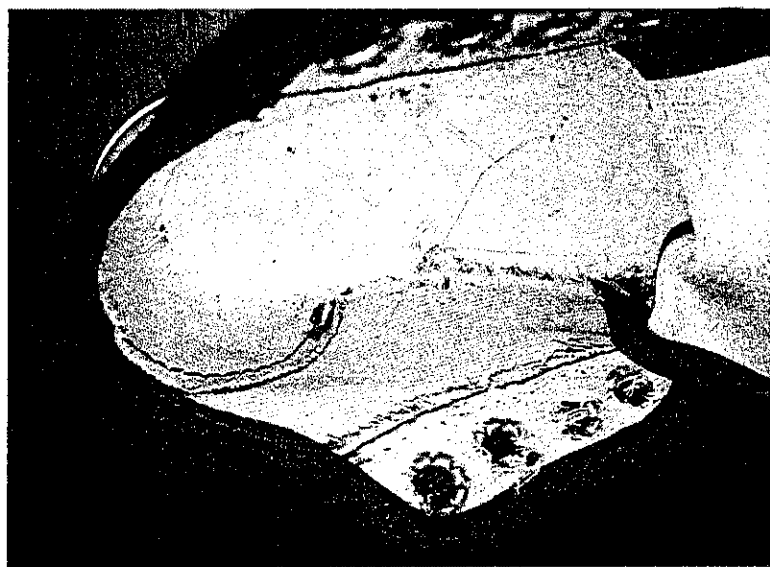
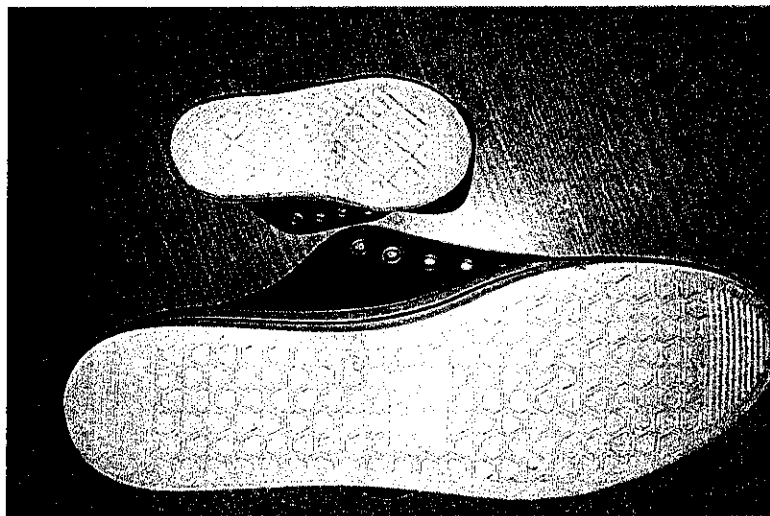
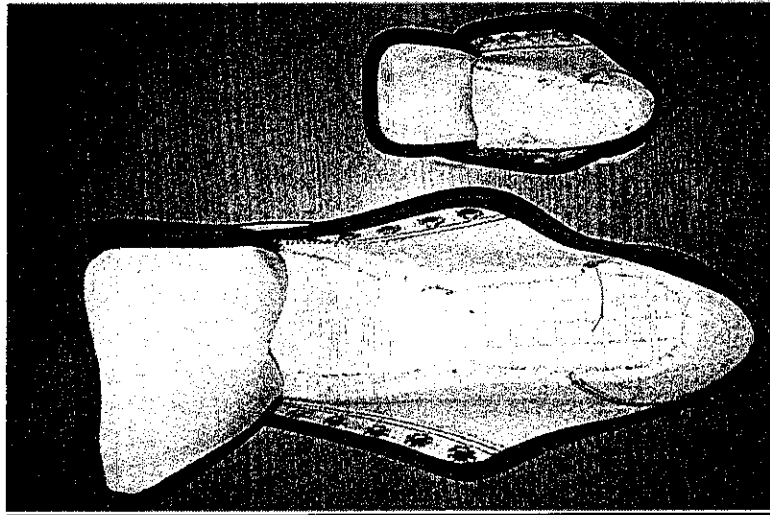





**PREFEITURA MUNICIPAL DE VIANA**  
SECRETARIA MUNICIPAL DE EDUCAÇÃO, ESPORTES E LAZER  
Diretoria Executiva Administrativa, Financeira e Orçamentária

Processo nº 13.760/2018

**FOLHA DE DESPACHO**

Folha:

212

Rubrica:

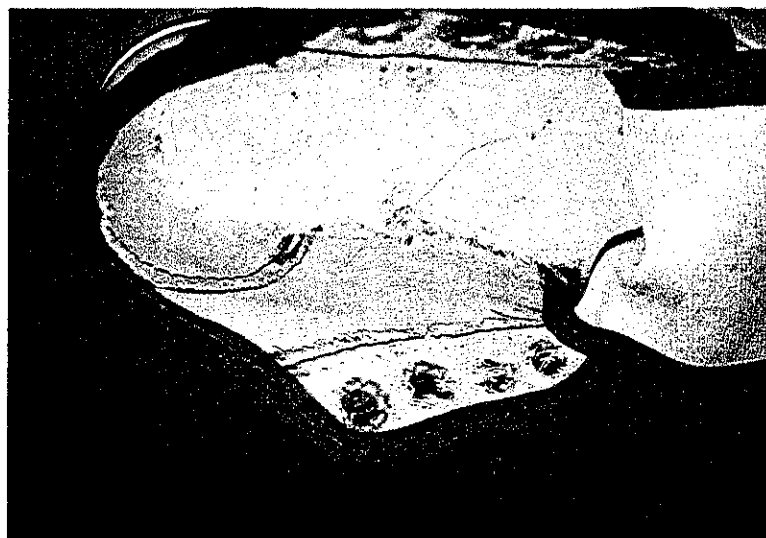
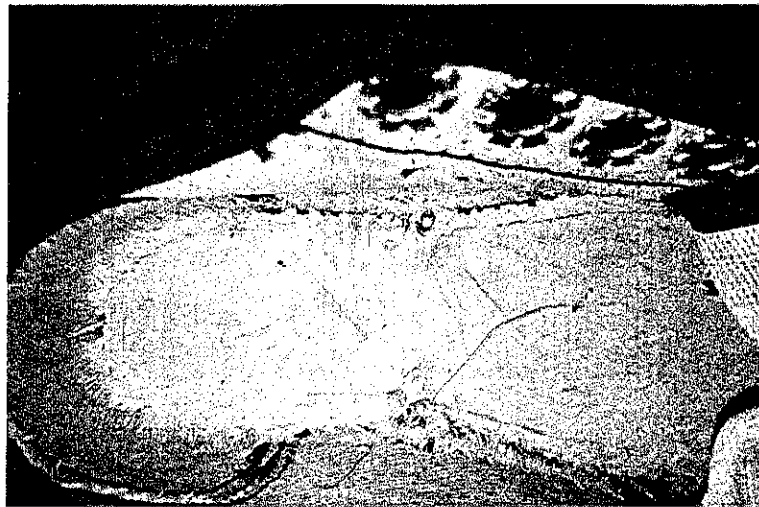
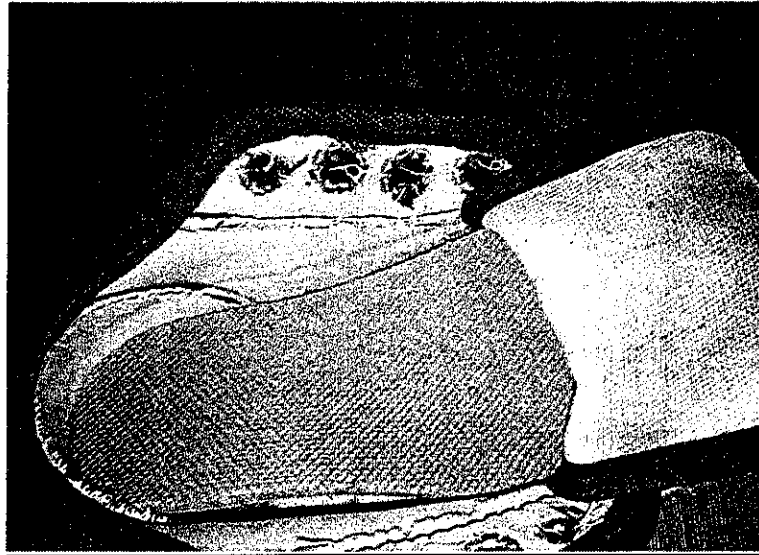



**PREFEITURA MUNICIPAL DE VIANA**  
SECRETARIA MUNICIPAL DE EDUCAÇÃO, ESPORTES E LAZER  
Diretoria Executiva Administrativa, Financeira e Orçamentária

Processo nº 13.760/2018

**FOLHA DE DESPACHO**

Folha:

213

Rubrica:

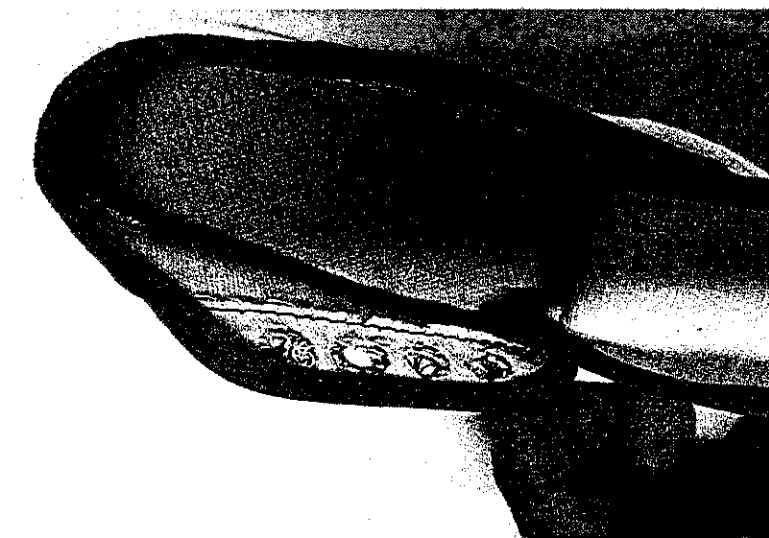
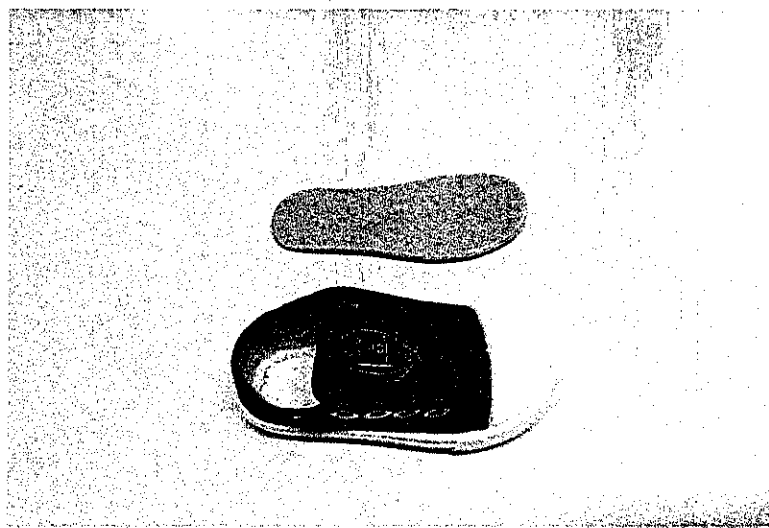
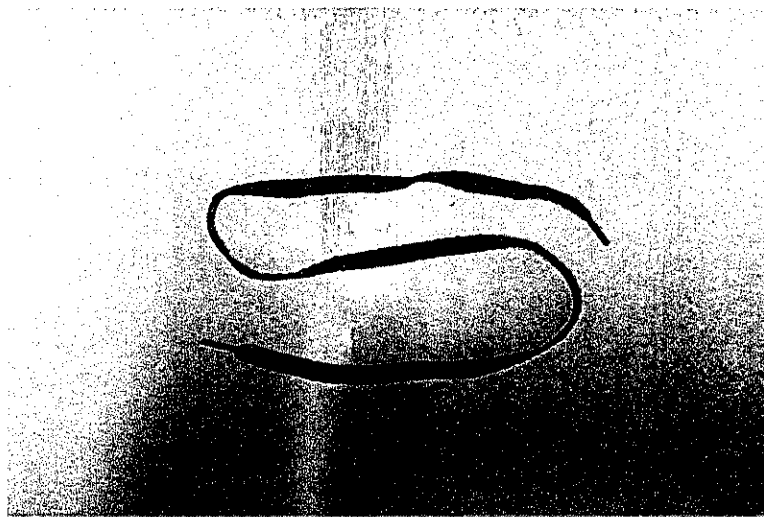



**PREFEITURA MUNICIPAL DE VIANA**  
SECRETARIA MUNICIPAL DE EDUCAÇÃO, ESPORTES E LAZER  
Diretoria Executiva Administrativa, Financeira e Orçamentária

Processo nº 13.760/2018

**FOLHA DE DESPACHO**

Folha: 234

Rubrica:

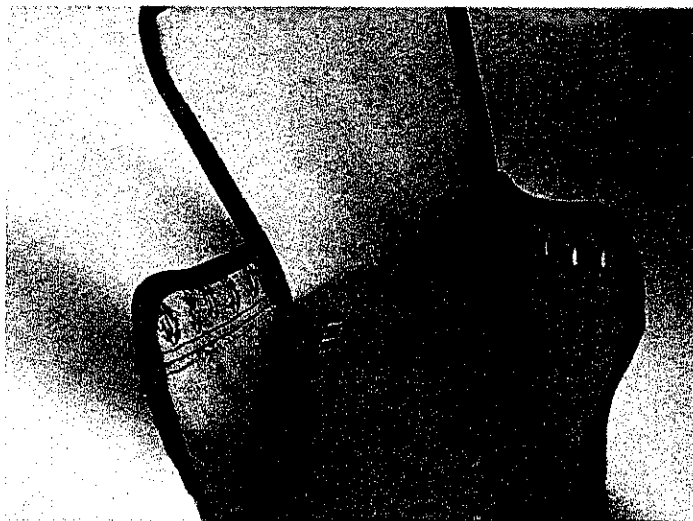
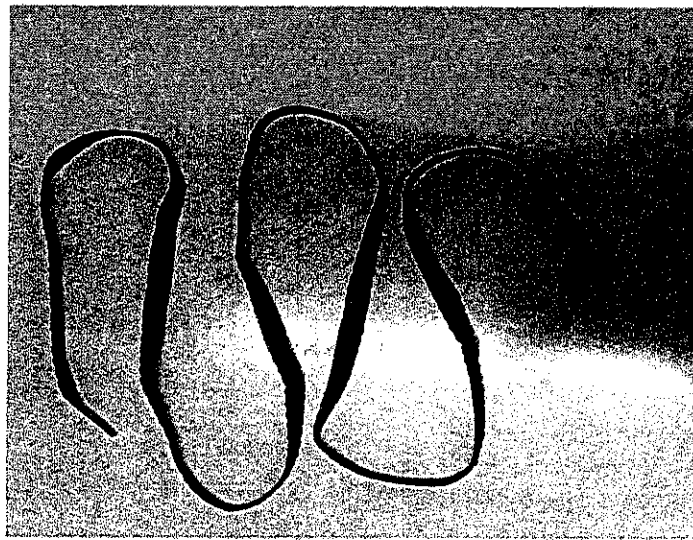
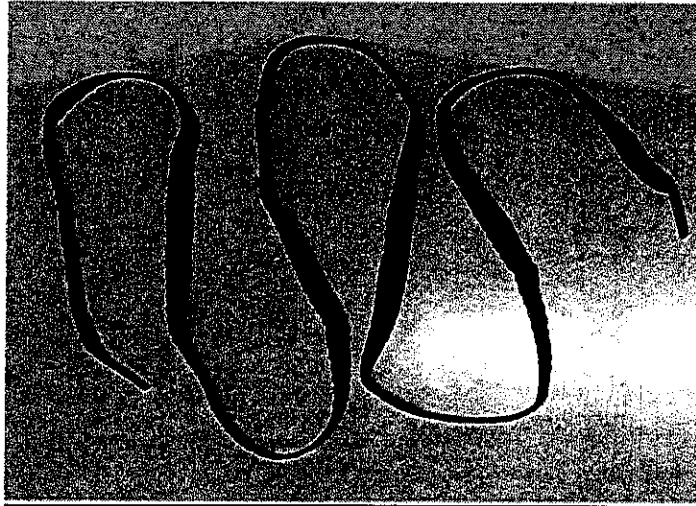



**PREFEITURA MUNICIPAL DE VIANA**  
SECRETARIA MUNICIPAL DE EDUCAÇÃO, ESPORTES E LAZER  
Diretoria Executiva Administrativa, Financeira e Orçamentária

Processo nº 13.760/2018

**FOLHA DE DESPACHO**

Folha:

215

Rubrica:

