

LEGENDA DE PAGINAÇÃO DE PISO

| | |
|--|---|
| | TIPO A: MEIO FIO EM CONCRETO PRÉ MOLDADO 10x12x25x100cm, SOBRE BASE DE CONCRETO SIMPLES E REJUNTADO COM ARGAMASSA NO TRAÇO 1:3 (CIMENTO E AREIA). |
| | TIPO B: MEIO FIO EM CONCRETO PRÉ MOLDADO 10x12x25x100cm, SOBRE BASE DE CONCRETO SIMPLES E REJUNTADO COM ARGAMASSA NO TRAÇO 1:3 (CIMENTO E AREIA). |
| | MEIO FIO EXISTENTE A SER DEMOLIDO |
| | PISO EM BLOCO INTERTRAVADO SEXTAVADO DE CONCRETO EXISTENTE |
| | PISO DE CIMENTADO CAMURÇADO EXECUTADO COM ARGAMASSA DE CIMENTO E AREIA NO TRAÇO 1:3, ESP.: 3cm, COM LÁSTRO DE CONCRETO NÃO ESTRUTURAL ESP.: 6cm |
| | PISO EM LADRILHO HIDRÁULICO PASTILHADO, DIM. 20x20cm, COR VERDE, ESP.: 1,5cm, |
| | ASSENTADO COM PASTA DE CIMENTO COLANTE, INCLUSIVE REGULARIZAÇÃO E LASTRO |

LEGENDA DE PAISAGISMO

| | |
|--|--|
| | PAU FERRO - <i>Caesalpinia ferrea</i> |
| | SINGÔNIO - (<i>Syngonium angustatum</i> Schott) |
| | GRAMA PRETA - (<i>Ophiopogon japonicus</i>) |

LEGENDA

| | |
|--|-------------------------|
| | BICICLETÁRIO (VER DET.) |
| | BANCO (VER DET.) |
| | LIXEIRA (VER DET.) |

1 PLANTA BAIXA - ESTACIONAMENTO RUA MÃE PETRONILHA

1 : 200

| REV | POR | DATA | DESCRIÇÃO |
|-----|-----|------|-----------|
| | | | |
| | | | |
| | | | |

CONTRATANTE
PREFEITURA MUNICIPAL DE VIANA

RESPONSÁVEL TÉCNICO

AUTOR DO PROJETO
LUIZA BRUNELLI COURA
CAU A90530-5

CO-AUTOR DO PROJETO
EVELLYN PANETO BERGANTINI
CAU A90106-7



RUA PROFESSOR TELMO DE SOUZA TORRES, 255
EDIFÍCIO MARILIO QUEIROZ BUSINESS CENTER
SALA 315, PRAIA DA COSTA, VILA VELHA - ES
arquitetura@2bprojetos.com (27)3072.9421

PROJETO DE REVITALIZAÇÃO URBANA DE ARAÇATIBA ESTACIONAMENTO RUA MÃE PETRONILHA ARAÇATIBA, VIANA - ES

PLANTA BAIXA ESTACIONAMENTO RUA MÃE PETRONILHA

CONTRATO 01 ESCALA INDICADA REVISÃO R03 DATA DEZEMBRO/2017

01/03

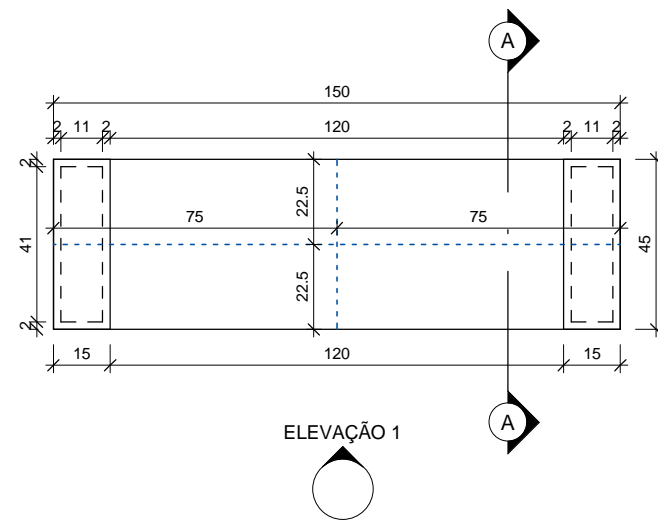

1 DET. BANCO - PLANTA BAIXA
1 : 20

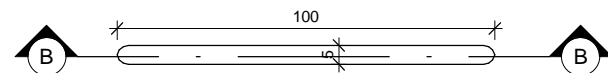

4 DET. BICICLETÁRIO - PLANTA BAIXA
1 : 20

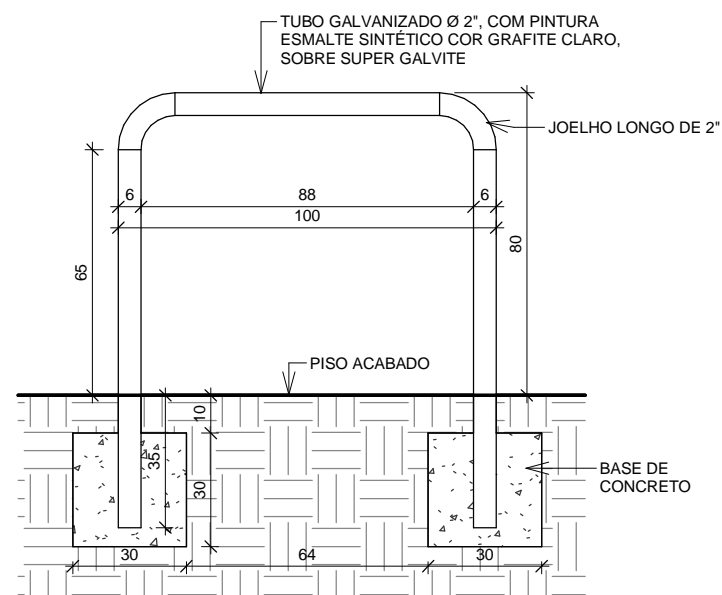

5 CORTE BB
1 : 20

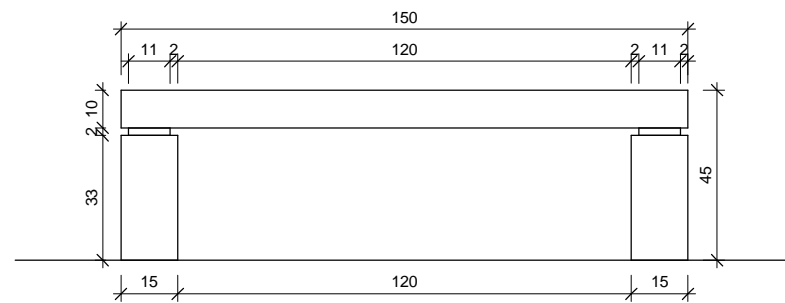

2 DET. BANCO - ELEVACÃO 1
1 : 20

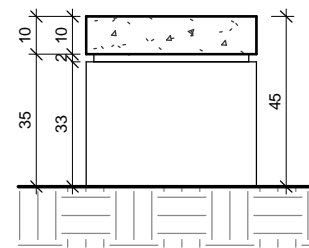

3 DET. BANCO - CORTE AA
1 : 20

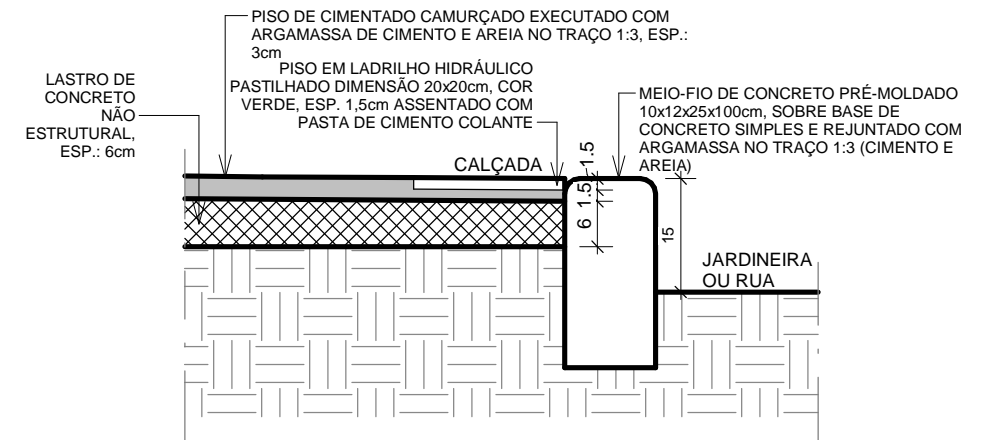

6 DET. MEIO FIO TIPO A
1 : 10

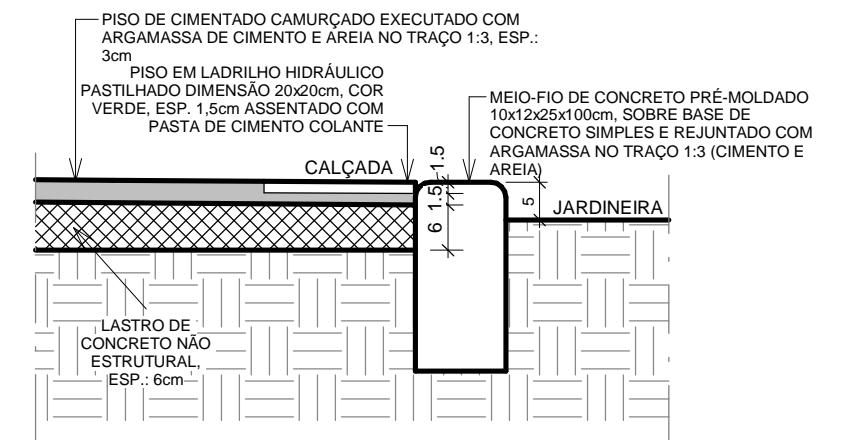

7 DET. MEIO FIO TIPO B
1 : 10

| REV | POR | DATA | DESCRIÇÃO |
|-----|-----|------|-----------|
| | | | |
| | | | |
| | | | |

CONTRATANTE
PREFEITURA MUNICIPAL DE VIANA

RESPONSÁVEL TÉCNICO

AUTOR DO PROJETO
LUIZA BRUNELLI COURA
CAU A90530-5

CO-AUTOR DO PROJETO
EVELLYN PANETO BERGANTINI
CAU A90106-7



**PROJETO DE REVITALIZAÇÃO URBANA DE ARAÇATIBA
ESTACIONAMENTO RUA MÃE PETRONILHA
ARAÇATIBA, VIANA - ES**

DET. MEIO FIO, DET. BANCO E DET. BICICLETÁRIO

CONTRATO 01 ESCALA INDICADA REVISÃO R03 DATA DEZEMBRO/2017

02/03

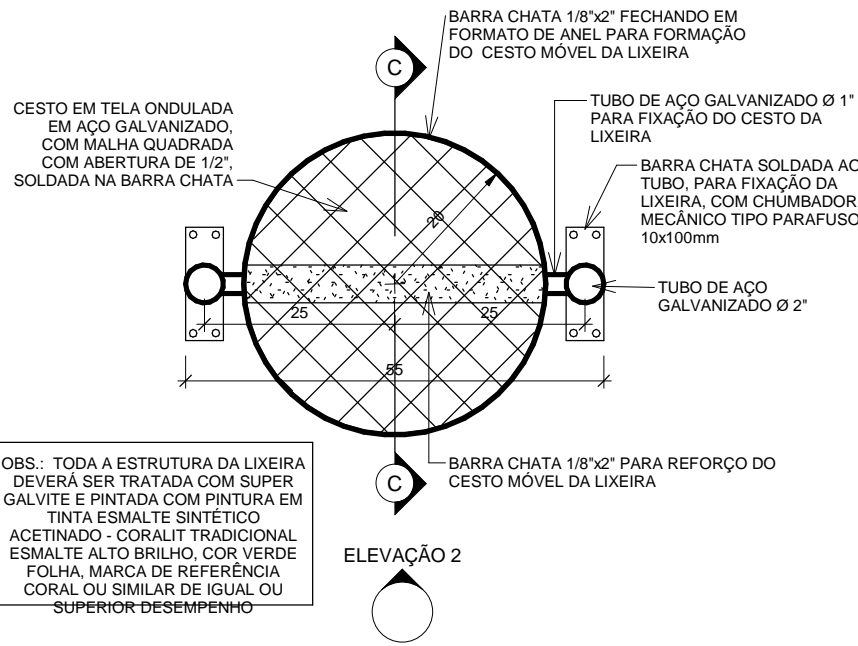

1 DET. LIXEIRA - PLANTA BAIXA
1 : 10

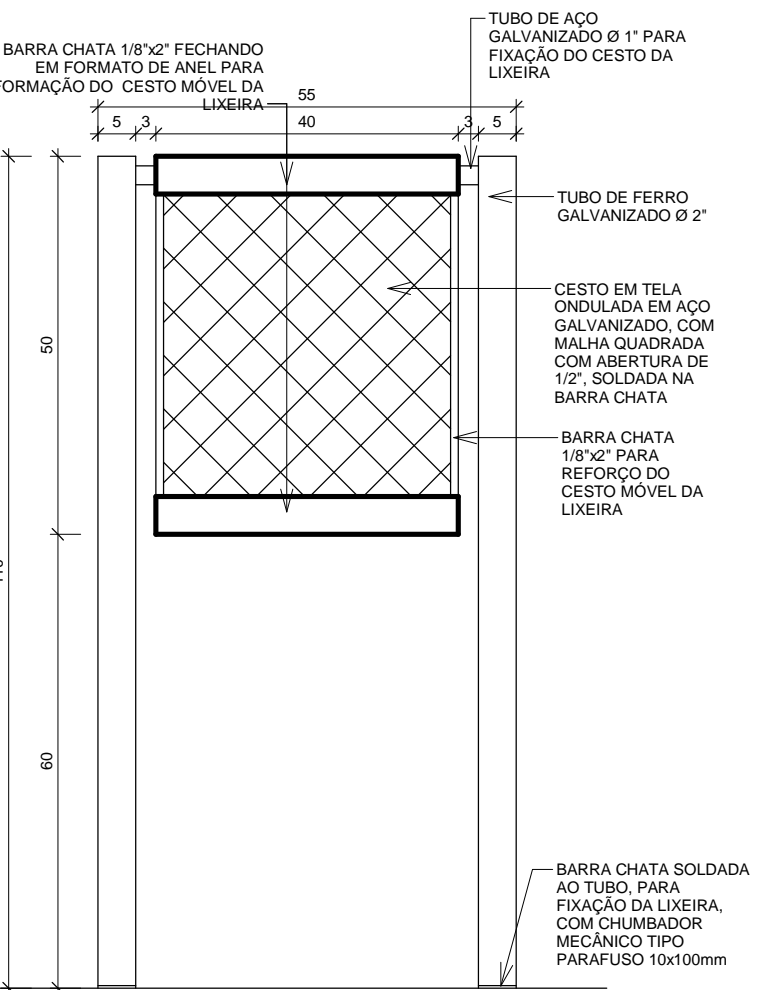

4 LIXEIRA - ELEVÇÃO 2
1 : 10

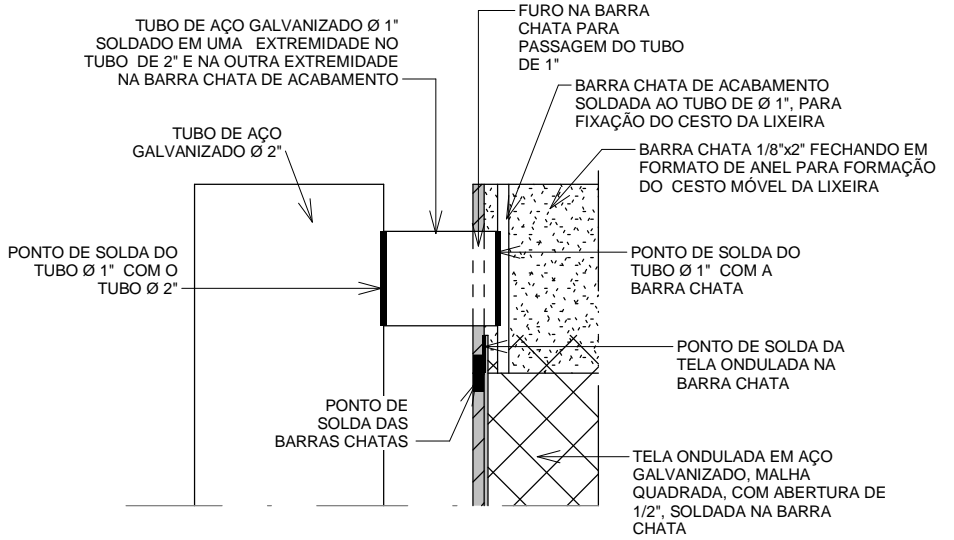

2 LIXEIRA - DET. FIXAÇÃO DO CESTO
1 : 2

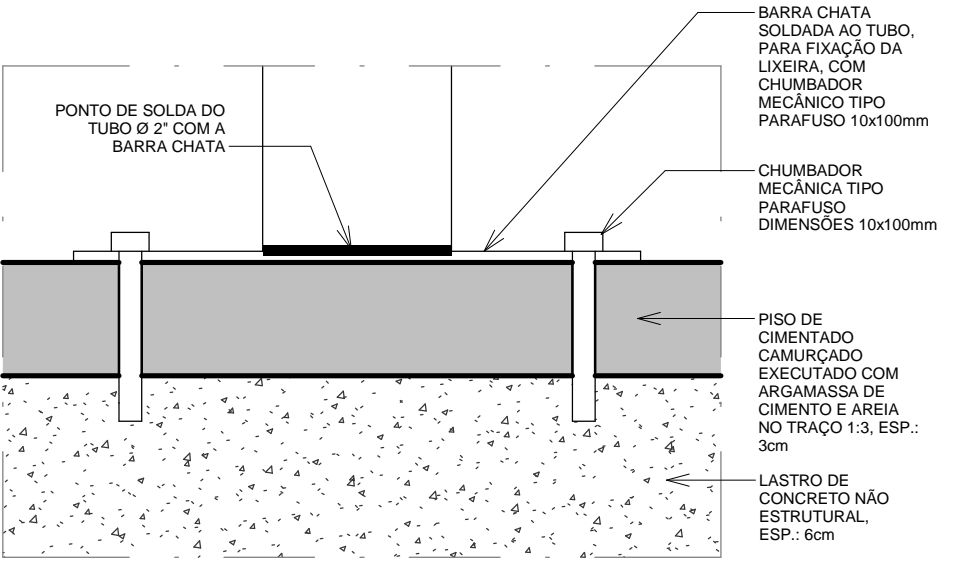

3 LIXEIRA - DET. FIXAÇÃO NO CHÃO
1 : 2

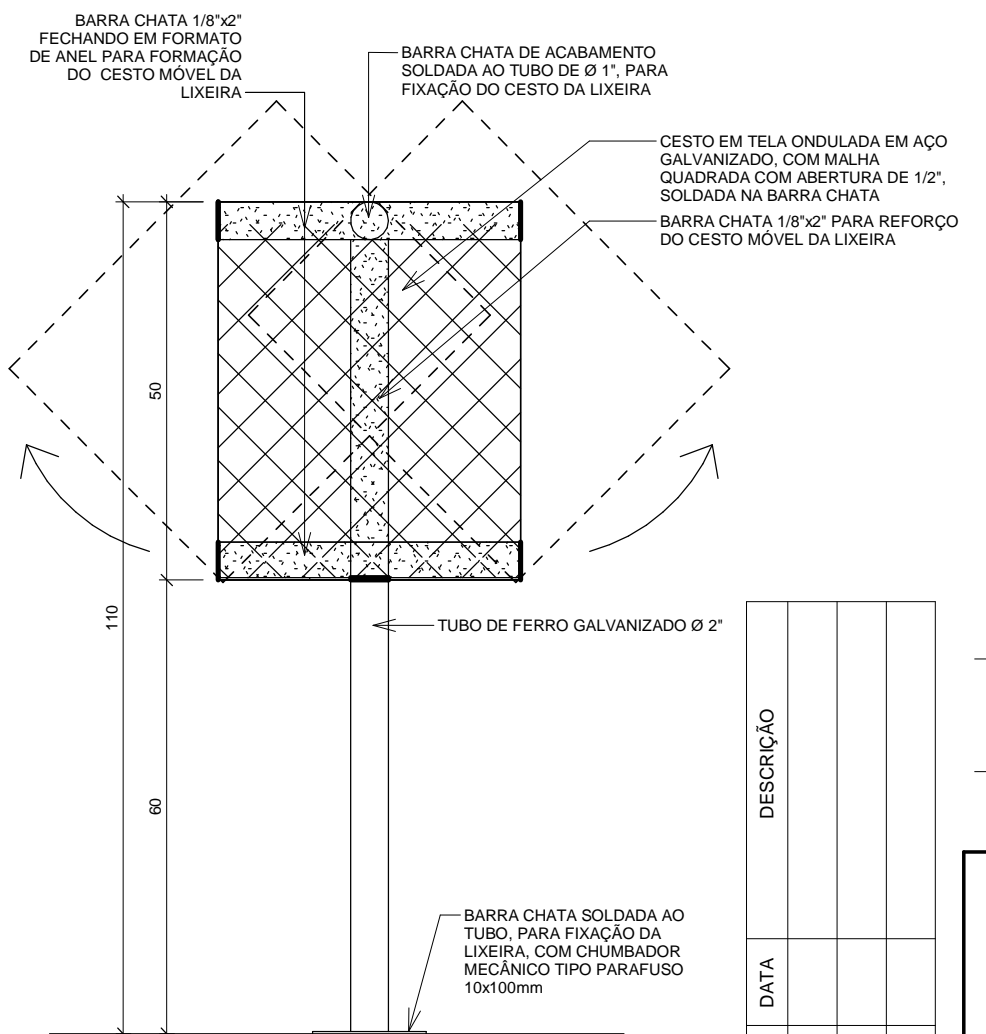

5 LIXEIRA - CORTE CC
1 : 10

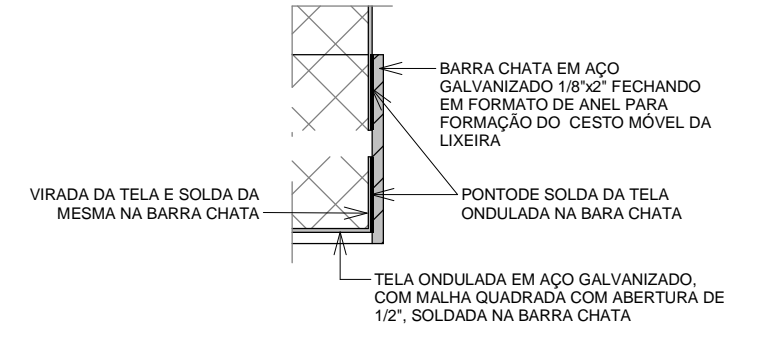

6 LIXEIRA - DET. FIXAÇÃO DA TELA
1 : 2

| REV | POR | DATA | DESCRIÇÃO |
|-----|-----|------|-----------|
| | | | |
| | | | |

CONTRATANTE
PREFEITURA MUNICIPAL DE VIANA

RESPONSÁVEL TÉCNICO

AUTOR DO PROJETO
LUIZA BRUNELLI COURA
CAU A90530-5

CO-AUTOR DO PROJETO
EVELLYN PANETO BERGANTINI
CAU A90106-7



**PROJETO DE REVITALIZAÇÃO URBANA DE ARAÇATIBA
ESTACIONAMENTO RUA MÃE PETRONILHA
ARAÇATIBA, VIANA - ES**

DET. LIXEIRA

| CONTRATO | ESCALA | REVISÃO | DATA |
|----------|----------|---------|---------------|
| 01 | INDICADA | R03 | DEZEMBRO/2017 |

03/03

NOTAS: COTAS EM CENTÍMETROS. CONFERIR MEDIDAS NO LOCAL. AS COTAS PREVALECEM SOBRE O DESENHO. PAREDES NÃO COTADAS MEDEM 15cm.