

R. RESPLENDOR
BAIRRO CANAÃ
REGIÃO 1

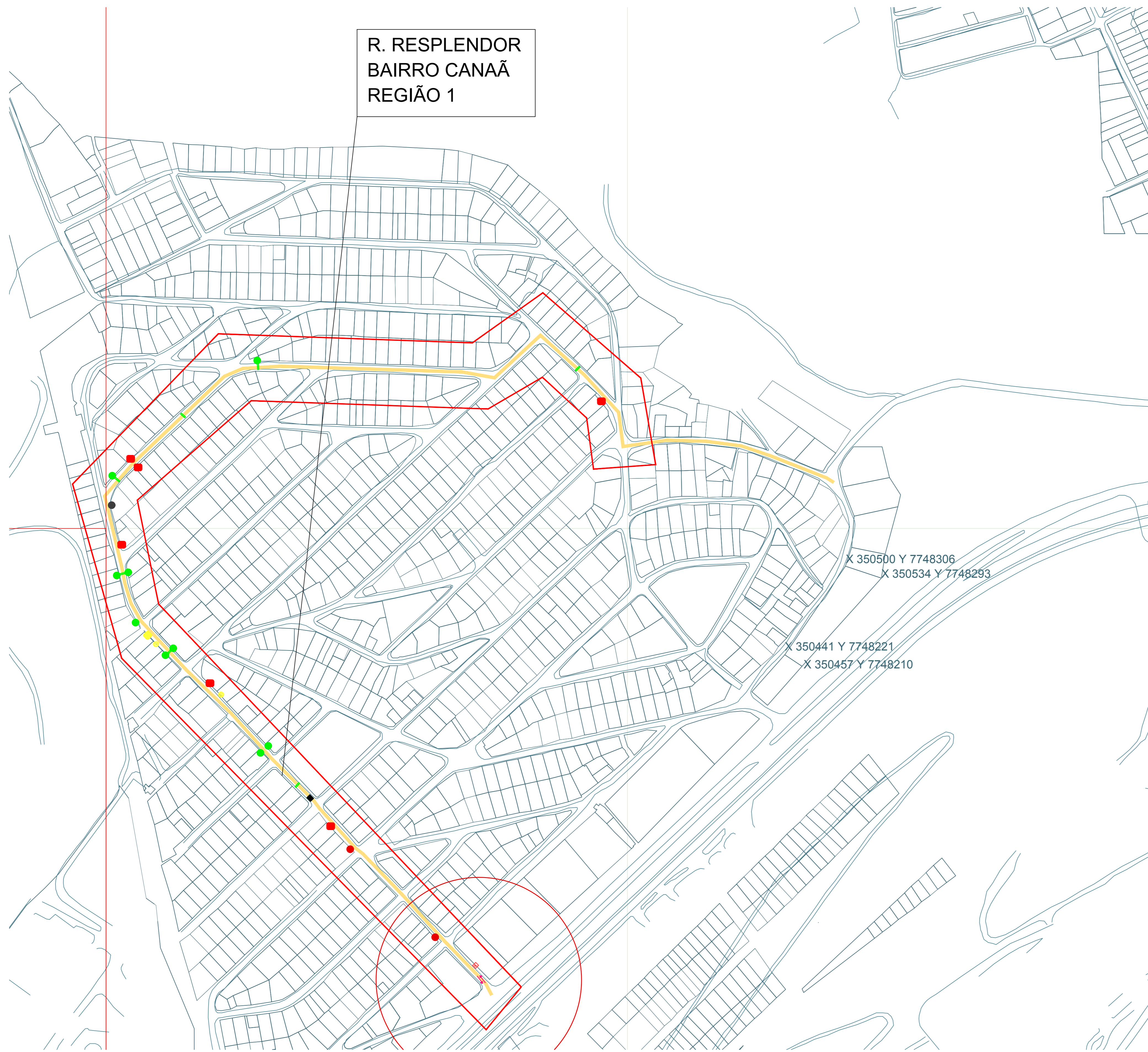

- | | |
|---|---|
| <p>SINALIZAÇÃO VERTICAL</p> <ul style="list-style-type: none"> — BARRAGEM ● PONTO DE TÁXI ■ PONTO DE ÔNIBUS ■ TACIA INDICATIVA DE SENTIDO E DIREÇÃO ● TÁBULA DE PRECEDÊNCIA ● PROIBIDO VIRAR À DIREITA ● PROIBIDO VIRAR À ESQUERDA ● PROIBIDO PARAR E ESTACIONAR ● PROIBIDA CIRCULATÓRIA ● CIRCUNDAÇÃO ● DE A PREFERÊNCIA ● PROIBIDO ESTACIONAR CAMINHÕES ● ESTACIONAMENTO AMBULÂNCIA - FARMÁCIA ● SENTIDO PROIBIDO ● VIA EM FRENTE OU À ESQUERDA ● VIA EM FRENTE OU À DIREITA ● VIRE À ESQUERDA ● SENTIDO DE CIRCULAÇÃO DA VIA PISTA ● CAMPO SENTIDO DE CIRCULAÇÃO ● OMBRALHOS/DESMARQUE 8 - CM 10 - 10m OMS LETIVOS ● VELOCIDADE MÁXIMA PERMITIDA ● PROIBIDA ● PASSAGEM E NÍVEL SEM BARRAGEM ● SENTIDO PROIBIDO ACIMA DE 10 TON ● VIA LATERAL À ESQUERDA ● PISTA EM AGUÇE ● VIRE À DIREITA ● CONFLUÊNCIA À ESQUERDA ● AVANÇO ● CURVA À DIREITA ● ENCAMBAMENTO DE VIA ● CURVA À ESQUERDA ● INTERCÂMBIO DE PISTA À DIREITA ● CARRETA SEGURADA DA A 8 A 7 - 10m SAB 7 - 10m ● OMBRAGEIO ● DECLIVE ACENTUADO ● ACUÍVE ACENTUADO ● PROIBIDO ESTACIONAR AS SEGURANÇAS FERIAS E FURTOS EM VEÍCULO | <p>SINALIZAÇÃO VERTICAL</p> <ul style="list-style-type: none"> ■ AVIA DE PEDESTRE → SENTIDO DA VIA ■ ESTACIONAMENTO MOTOS ■ ESTACIONAMENTO CAMINHÕES ■ ESTACIONAMENTO FM ■ ESTACIONAMENTO CARGA E DESCARGA ■ PROIBIDO PARAR NO URGULAMENTO ■ OMBRAGEIO ■ VIA FÍSICA ■ VIA FÍSICA ■ ESTACIONAMENTO CARROS OFICIAIS ■ SINALIZAÇÃO HORIZONTAL ÔNIBUS ■ SINALIZAÇÃO HORIZONTAL DEVIAR PEDESTRE ■ REDUTOR DE VELOCIDADE ■ SINAL SERVIÇO FUMIGADOR <p>○ PONTO DE INTERSEÇÃO COM A LINHA VERDE</p> <p>○ PONTO DE CONTAGEM VOLUMÉTRICA / CONFLUÍTO VIÁRIO</p> <p>■ ÁREA CENTRAL - LEVANTAMENTO DAS VIAS</p> |
|---|---|

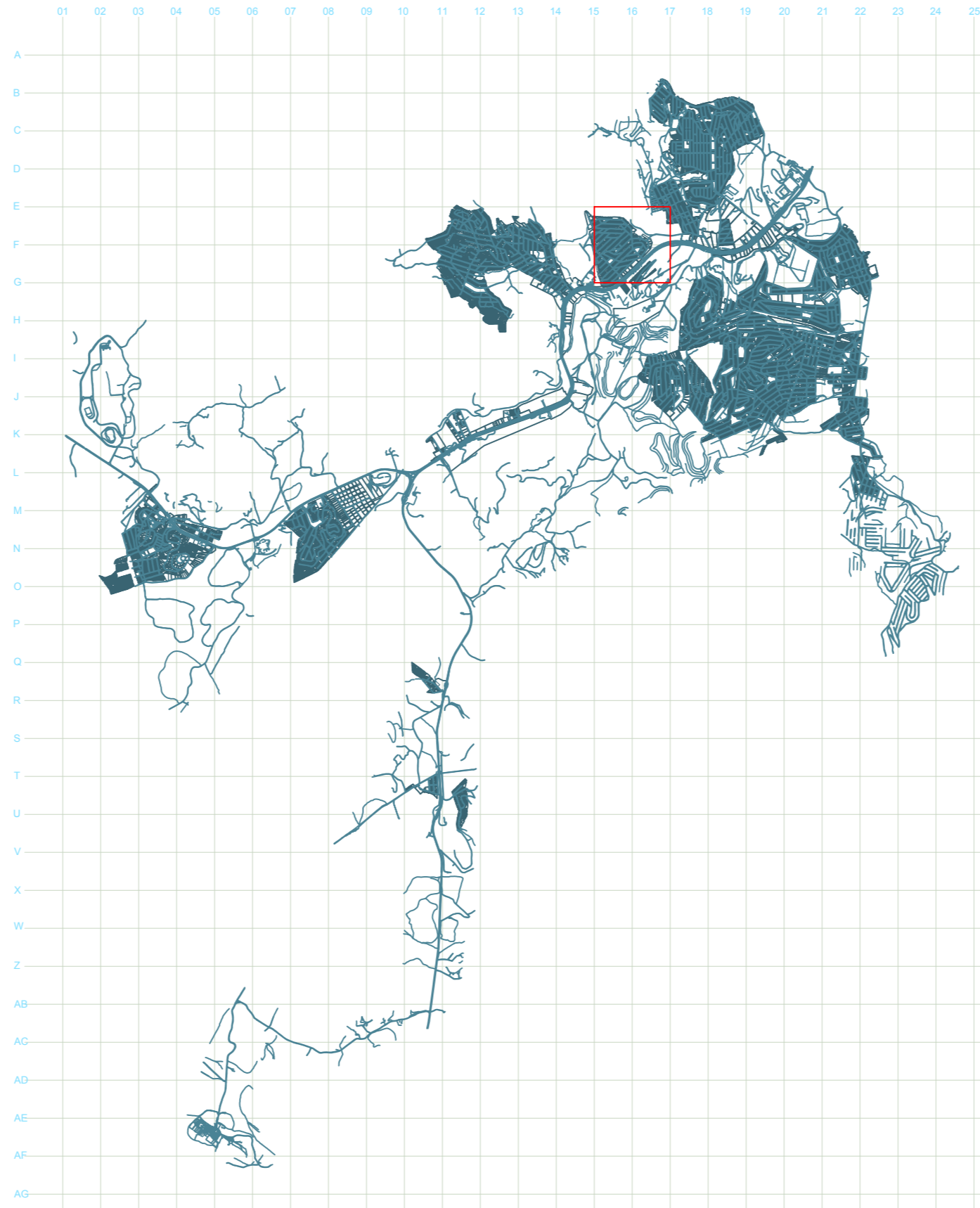

	<p>Inventário Técnico da Malha Viária</p>	
	<p>Plano Diretor Municipal de Mobilidade Urbana Prefeitura Municipal de Viana do Castelo</p>	
<p>Folha: 04/10</p> <p>Data: 29-09-2017</p>		
<p>escala 1:2.000</p>		
<p>Sistema de Coordenadas: SIRGAS 2000 UTM Zone 24S Projeção: Transverso de Mercator Datum: SIRGAS 2000 Fonte: Prefeitura Municipal de Viana</p>		